El Nuevo Mundo

ABRIL 2021 · Nº37

30 días con Kolima

ESTE MES

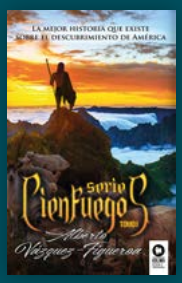

1. LIBRO ESTRELLA

MEMORIAS DE CIENFUEGOS

2. IMPRESCINDIBLES

SERIE CIENFUEGOS

TOMO I - TOMO II

3. INIGUALABLES

SERIE CIENFUEGOS (EBOOKS)

Y ADEMÁS...

- PROGRAMA DE RADIO *EL RÍO QUE NOS LLEVA*
- PODCAST *CONVERSACIONES SOBRE PSICOLOGÍA Y COACHING*
- PRESENTACIÓN DE *LIDERAZGO CAMPEADOR*
- TOP VENTAS MARZO
- TOP BESTSELLERS KOLIMA

CARTA EDITORIAL

El Nuevo Mundo

Queridos amigos

Han pasado cuarenta años desde que naciera Cienfuegos. Fueron tales la fuerza y el éxito literario del personaje, que el primer título se extendió hasta convertirse en una serie de siete libros que Alberto Vázquez-Figueroa estuvo escribiendo y publicando durante una década en los años 80 impulsado por la fascinación que sentía por el choque de dos civilizaciones diametralmente opuestas que supuso el descubrimiento de América.

Cienfuegos –nacido en la remota isla de La Gomera, analfabeto y cabrero, para más señas– ha sido seguramente la criatura más exuberante, disparatada y auténtica que la desbordante imaginación del novelista canario haya creado en su extensa producción literaria. Un personaje extremo que a lo largo de la saga fue creciendo hasta transformarse en un auténtico héroe de leyenda. Junto a él, Vázquez-Figueroa se embarca en la bodega de una de las naves de Cristóbal Colón camino del Nuevo Mundo (aunque ya sabemos que ellos iban a otro sitio), y con él recorre las inexploradas tierras americanas convirtiéndonos en testigos de primera mano de las que pudieron ser las hazañas y desventuras de los audaces españoles que en el siglo XV osaron atravesar el Océano Tenebroso y adentrarse en exóticas tierras vírgenes rebosantes de mil y un peligros.

Nunca antes la historia del Descubrimiento se había contado de forma tan amena y sorprendente, lo que explica el rotundo éxito de una saga de libros que ya son todo un clásico y que han leído millones de personas en todo el mundo.

Con estas premisas no sorprende que Alberto Vázquez-Figueroa recibiera durante años innumerables peticiones para continuar la serie que se cerró tras el séptimo libro publicado, «pues alguna vez tenía que acabar». Ahora, tres décadas después de la publicación del último libro de la saga y desde el prisma único que da la madurez (del autor y del personaje), ese deseo de muchos lectores se ha hecho realidad y Cienfuegos vuelve con sus memorias en un ejercicio literario magistral que recoge los momentos más interesantes de la historia del descubrimiento de América, con un estilo brillante que destila socarronería y sabiduría a partes iguales.

Os presentamos el nuevo libro de Cienfuegos y una reedición de lujo actualizada y editada en dos tomos de los siete libros originales de la saga.

Marta Prieto Asirón
Editora de Editorial Kolima

1 LIBRO ESTRELLA

MEMORIAS DE CIENFUEGOS

ALBERTO VÁZQUEZ-FIGUEROA

¡Vuelve Cienfuegos para narrarnos sus memorias! El extraordinario pelirrojo que con mil peripecias recorriera el Nuevo Mundo desde que cruzara el «Océano Tenebroso» embarcado en una de las naves de Cristóbal Colón, se ha convertido en el personaje del Viejo Continente que más conocimiento acumula sobre derroteros y sobre un nuevo continente aún desconocido pero del que ya sabe que juega un papel crucial para el futuro de las naciones que se lo disputan.

Interrogado por el marqués de Peñagrande, enviado especial de Carlos V, el universal gomero nos transportará con sus memorias a los hitos imprescindibles del descubrimiento de América, su cultura, gente, alimentación, prodigios y peligros en un viaje sin igual y que sin duda representa la obra cumbre de la brillante carrera literaria de Alberto Vázquez-Figueroa. El «Tratado de Tordesillas», firmado en 1494 entre los Reyes Católicos y Juan II de Portugal, y que pasará a la posteridad como uno de los más sensatos de la Historia, fijó las reglas de juego entre españoles y portugueses para el reparto de las rutas y derroteros de navegación del nuevo continente, la información más deseada y secreta de la época, con consecuencias inimaginables y definitivas para el curso de los acontecimientos posteriores y de la Historia.

«Un libro brillante, interesantísimo, divertido e imprescindible para conocer desde dentro uno de los episodios más importantes de la historia del mundo y de España: el descubrimiento de América»

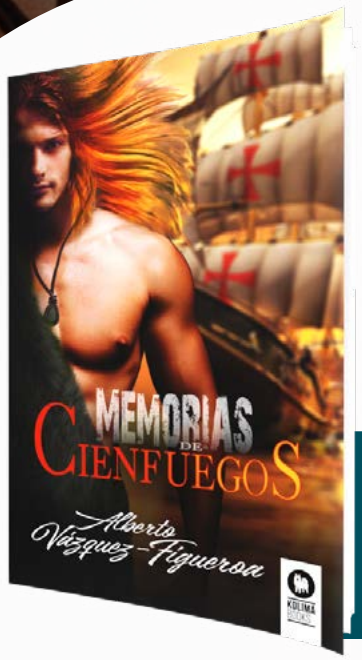

COMPRA AQUÍ

PVP: 20 euros
Rústica con solapas
14 x 22 cm
232 páginas

ISBN: 9788418263859

Alberto Vázquez-Figueroa nació el 11 de octubre de 1936 en Santa Cruz de Tenerife. Antes de haber cumplido un año fue enviado a África con su tío, donde pasó toda su infancia y adolescencia. Desde su juventud, en pleno Sahara, no ha dejado de escribir.

Cursó estudios en la Escuela Oficial de Periodismo de Madrid y a partir de 1962 empezó a trabajar como corresponsal de guerra en La Vanguardia y, posteriormente, para Televisión Española. Como corresponsal asistió a acontecimientos clave del momento, así como a las guerras y revoluciones de países como Chad, Congo, Guinea, República Dominicana, Bolivia, Guatemala, etc.

A la par que ejercía su labor periodística no dejó nunca de escribir ficción y su primer éxito le llegó en 1975 con Ébano, tras haber publicado ya numerosas obras. Entre su extensa producción (93 libros y más de 30 millones de ejemplares vendidos) destacan: *Tuareg*, *Ébano*, *El perro*, la ambiciosa saga de *Cienfuegos*, *Bora Bora, Manaos, Piratas* o *La sultana roja*, muchas de ellas llevadas a la gran pantalla.

Muchas de sus novelas han sido llevadas al cine y hoy en día es uno de los autores más leídos del panorama literario español.

2 IMPRESCINDIBLE

Serie Cienfuegos

ALBERTO VÁZQUEZ-FIGUEROA

"La mejor historia que existe sobre el descubrimiento de América ahora en dos tomos en una nueva edición de lujo revisada y actualizada que comprende las siete novelas de la serie"

TOMO I CIENFUEGOS-CARIBES-AZABACHE

Por carambolas del destino, el joven gomero Cienfuegos pasa de cabrero en su isla natal de La Gomera a tripulante de una de las naos de Cristóbal Colón con destino a China y al Cipango (Japón) que tiene que surcar el "Océano Tenebroso" y se encuentra en el camino con un continente desconocido. El difícil viaje y los desafíos de la salvaje tierra del "Nuevo Mundo" harán aflorar todo el carácter y las extraordinarias capacidades de este pelirrojo de leyenda, con el que el lector viajará a lo largo de la mayor epopeya de la historia de la humanidad: el descubrimiento de América.

Solo Alberto Vázquez-Figueroa podía narrar en toda su extensión una aventura semejante por las tierras y los desconocidos pueblos americanos del siglo XV, acometida por los hombres más valerosos y los más villanos del "Viejo Continente". Un viaje memorable al pasado para entender las luces y las sombras del descubrimiento de América y disfrutar de las aventuras y peripecias del inigualable Cienfuegos que ahora podemos volver a disfrutar en esta nueva edición en dos cómodos volúmenes que agrupan los siete libros originales.

Precio: 24,99 € Nº pag: 694 ISBN: 978-84-18263-94-1

TOMO II MONTENEGRO-BRAZOFUERTE-XARAGUÁ-TIERRA DE BISONTES

En la cuarta entrega de la serie Cienfuegos, Mariana Montenegro, vizcondesa de Teguise, se adentra en la inexplorada y salvaje "Tierra Firme" del continente americano del año 1500 en busca de su amado Cienfuegos en una aventura increíble que les llevará hasta una Venezuela virgen por tierras y pueblos desconocidos. En la quinta entrega de la serie Cienfuegos, el genial protagonista sigue enfrentando mil peligros en el Nuevo Mundo. Pero esta vez el enemigo proviene del Viejo Continente y tiene un nombre cuya sola mención aterroriza: la Santa Inquisición. En este libro vivirás algunos de los capítulos más estremecedores de la historia del descubrimiento de América, como el hundimiento de la Gran Flota en las costas de Santo Domingo. En la sexta entrega de la serie Cienfuegos, el genial gomero se adentra en la isla de Santo Domingo, en el paradisíaco territorio de Xaraguá, donde reina la princesa Anacaona, carismática líder de los indígenas cuya vida marca un hito en el antes y el después de las relaciones de "civilizados" y oriundos del nuevo continente. Una saga apasionante para conocer como nunca se había hecho el descubrimiento y la conquista de América. Lo mejor y lo peor del ser humano en una serie de aventuras ambientadas en el contexto histórico más interesante de nuestra historia.

Precio: 24,99 € ISBN: 978-84-18811-00-5

3 INIGUALABLES

Serie CienFuegos

ALBERTO VÁZQUEZ-FIGUEROA

TODOS LOS LIBROS DE LA SERIE EN FORMATO DIGITAL

Precio: 9,99 €
Nº pag:
ISBN: 9788418263897

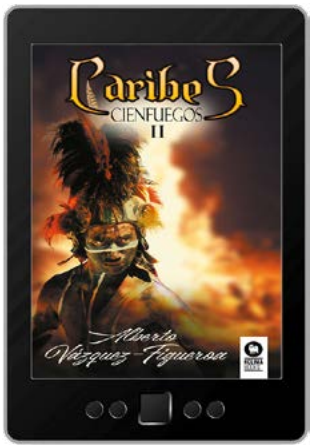

Precio: 9,99 €
Nº pag:
ISBN: 9788418263934

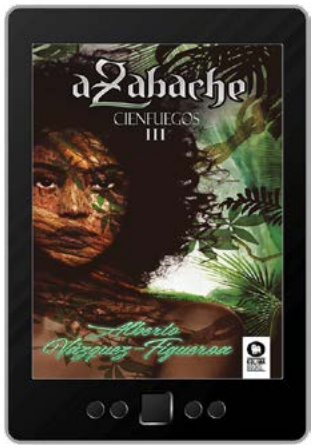

Precio: 9,99 €
Nº pag:
ISBN: 9788418263927

Precio: 9,99 €
Nº pag:
ISBN: 9788418263958

Precio: 9,99 €
Nº pag:
ISBN: 9788418263965

Precio: 9,99 €
Nº pag:
ISBN: 9788418263989

Precio: 9,99 €
Nº pag:
ISBN: 9788418263996

Programas de radio de abril

Coaching energético

Entrevista a **Benjamín Zorrilla**

Entrevista a **Cristina Acebrón**

Entrevista a **Eva Álvarez**

Entrevista a **30 de abril**

¿Te perdiste algún programa? ¡No te preocupes!
Haz click en cada uno de ellos y podrás escucharlo.

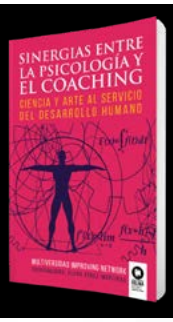

Conversaciones sobre Psicología y Coaching

¡Un nuevo podcast cada viernes!

(Haz click en cada podcast para poder escucharlo)

PODCAST 1
OVIDIO PEÑALVER
Psicólogo sanitario, psicodramatista y *coach*

PODCAST 2
LEA HARPER
Psicólogo sanitario, psicodramatista y *coach*

JOHN COLLINGS
Formador de coaches, coach y consultor

PODCAST 3
ALICIA TORRES
Formadora y *coach*

PODCAST 4
MIGUEL ÁNGEL VELAZQUEZ
Director del CIVSEM y licenciado en Psicología

PODCAST 5
ROSA MARÍA BARRIUSO
Psicóloga y *coach*

PODCAST 6
MARÍA MANZANO
Psicóloga y *coach*

PODCAST 7
JUAN JOSÉ ÁLVAREZ
Director del CIVSEM y licenciado en Psicología

PODCAST 8
CRIS BOLÍVAR
Master Coach, Mentor y CEO de Essential Institute

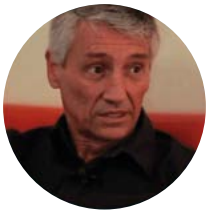

PODCAST 9
ALFONSO MEDINA
Psicologo, coach y certificado por ICF

PODCAST 10
GENOVEVA VERA
Docente, psicóloga y coach

PODCAST 11
MIRIAM ORTIZ DE ZARATE
Coach por la ICF y licenciada en Psicología

PODCAST 12
NORMA PEREL
Psicologa, Master Certified Coach, Life Coach, Coach Organizacioal

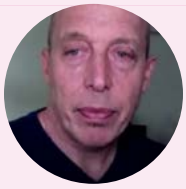

DAMIAN GOLDBARG
Psicólogo, Master Certified Coach y Coach Ejecutivo

PODCAST 13
VIKKI BROCK
Coach, Mentor y consultora

PRESENTACIÓN DEL LIBRO
LIDERAZGO CAMPEADOR

«Casi un milenio después, El Cid cabalga de nuevo a través de este libro para mostrarnos la esencia del verdadero liderazgo en tiempos inciertos»

COMPRA AQUÍ

Precio: 18€
Páginas: 192

ISBN: 978-84-18263-84-2

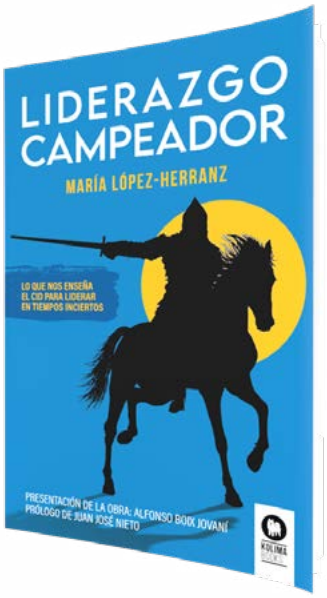

María López-Herranz nos habla sobre su libro *Liderazgo campeador*

6. TOP VENTAS
MES DE MARZO

La casa de Okoth

«Una novela bellísima ambientada en África en la que el dolor se transmuta en libertad»

Daniel Chamero

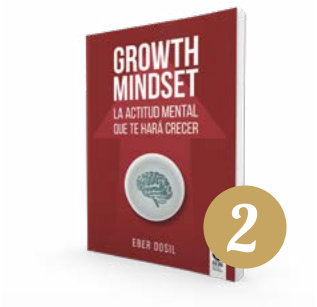

Growth Mindset

«Este libro es una catapulta para que aumentes tus capacidades y potencies tu mejor versión»

Eber Dosil

Arena y viento

«Un bellísimo relato autobiográfico, imprescindible para comprender la monumental obra de este gran autor»

Alberto Vázquez-Figueroa

Egipto, la puerta de Orion

«Una novela fantástica que desvela los grandes secretos del origen y el futuro de la humanidad y recorre los grandes lugares de poder del planeta»

Sixto Paz Wells

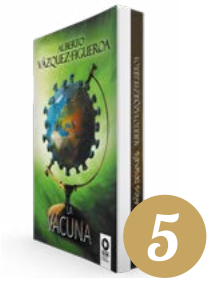

PACK
La vacuna/Cien años después

«Pack de los dos libros de Alberto Vázquez-Figueroa con su novela más distópica sobre lo que está corriendo con el Covid»

Alberto Vázquez-Figueroa

La primera vez que la pegué con la izquierda

«Un libro que puede cambiar la vida de entrenadores, padres, jefes y de cualquiera»

Imanol Ibarrondo

El domador de cerebros

«Una propuesta sorprendente para controlar tu pensamiento y tu vida»

David Serrano

Dinero, ¿estás ahí?

«Gestiona tu economía enfocando tu conciencia hacia la abundancia»

Jean Guillaume Salles

2000 años liderando equipos

«Un libro único de revisión de la Historia con un sobresaliente contenido conceptual y numerosas aplicaciones prácticas para organizaciones contemporáneas»

Javier Fernández-Aguado

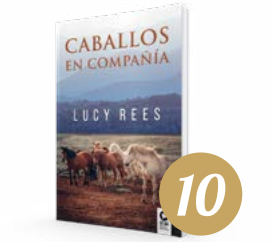

Caballos en compañía

«Una visión radicalmente nueva de las relaciones sociales de los caballos»

Lucy Rees

7. TOP Bestsellers Kolima

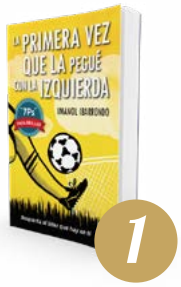

1

La primera vez que la pegué con la izquierda

«Un libro que puede cambiar la vida de entrenadores, padres, jefes y de cualquiera»

Imanol Ibarrondo

2

Los bisontes de Altamira

«La historia del primer genio universal»

Alberto Vázquez-Figueroa

3

El Santuario de la Tierra

«El origen oculto y el destino de la Humanidad en una novela fascinante de descubrimiento y grandes revelaciones»

Sixto Paz Wells

4

Tocar con palabras

«No basta con saber hablar: es necesario aprender a comunicar, aprender a tocar a las personas donde es debido, como es debido»

Enric Lladó

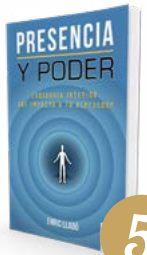

5

Presencia y poder

«Sabiduría interior que impacta a tu alrededor»

Enric Lladó

6

Año de fuegos

«Una novela que pone encima de la mesa lo mejor y lo peor del ser humano»

Alberto Vázquez-Figueroa

7

El estanque

«Un cuento que con su magia y sabiduría, nos ayuda a entender la muerte como un proceso natural»

Carmen Moreno Lorite

8

Phowa

«Una llamada desde la trascendencia»

Óscar Mateo

9

Cien años después

«Una novela que explica que lo que nos está pasando ya nos pasó otras veces en la Historia»

Alberto Vázquez-Figueroa

10

Historias del Reino de Baram

«Un libro solidario rebosante de creatividad y valores a beneficio de ACNUR»

Pedro Vaquero

NÚMEROS ANTERIORES

ENERO **Nº34**

FEBRERO **Nº35**

MARZO **Nº36**

Visita nuestra página web: www.editorialkolima.com
o entérate de todas nuestras novedades a través de:

@editorialkolima

editorialkolima

Editorial Kolima

Editorial Kolima